NI PLUS, NI MOINS

Kent

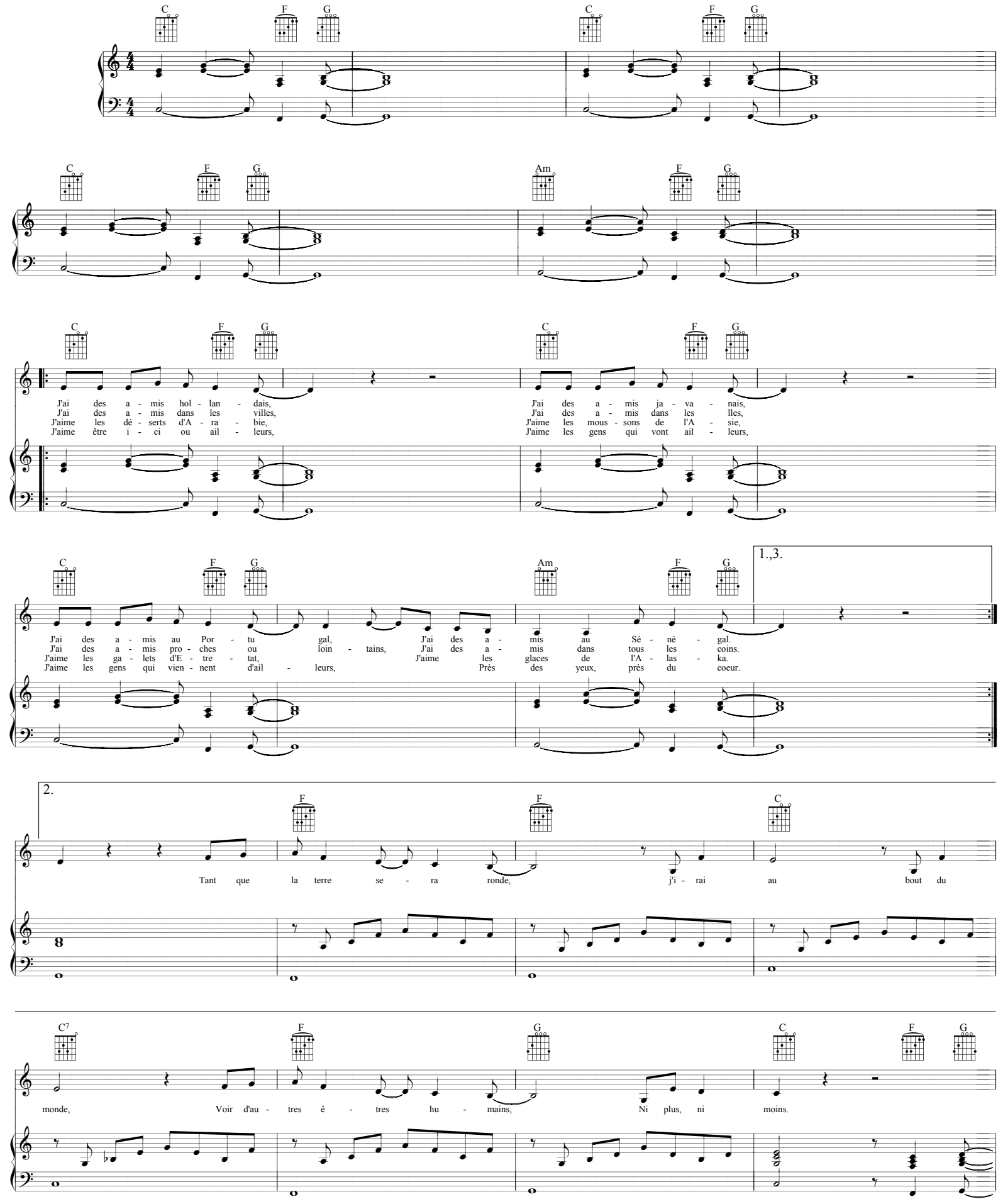

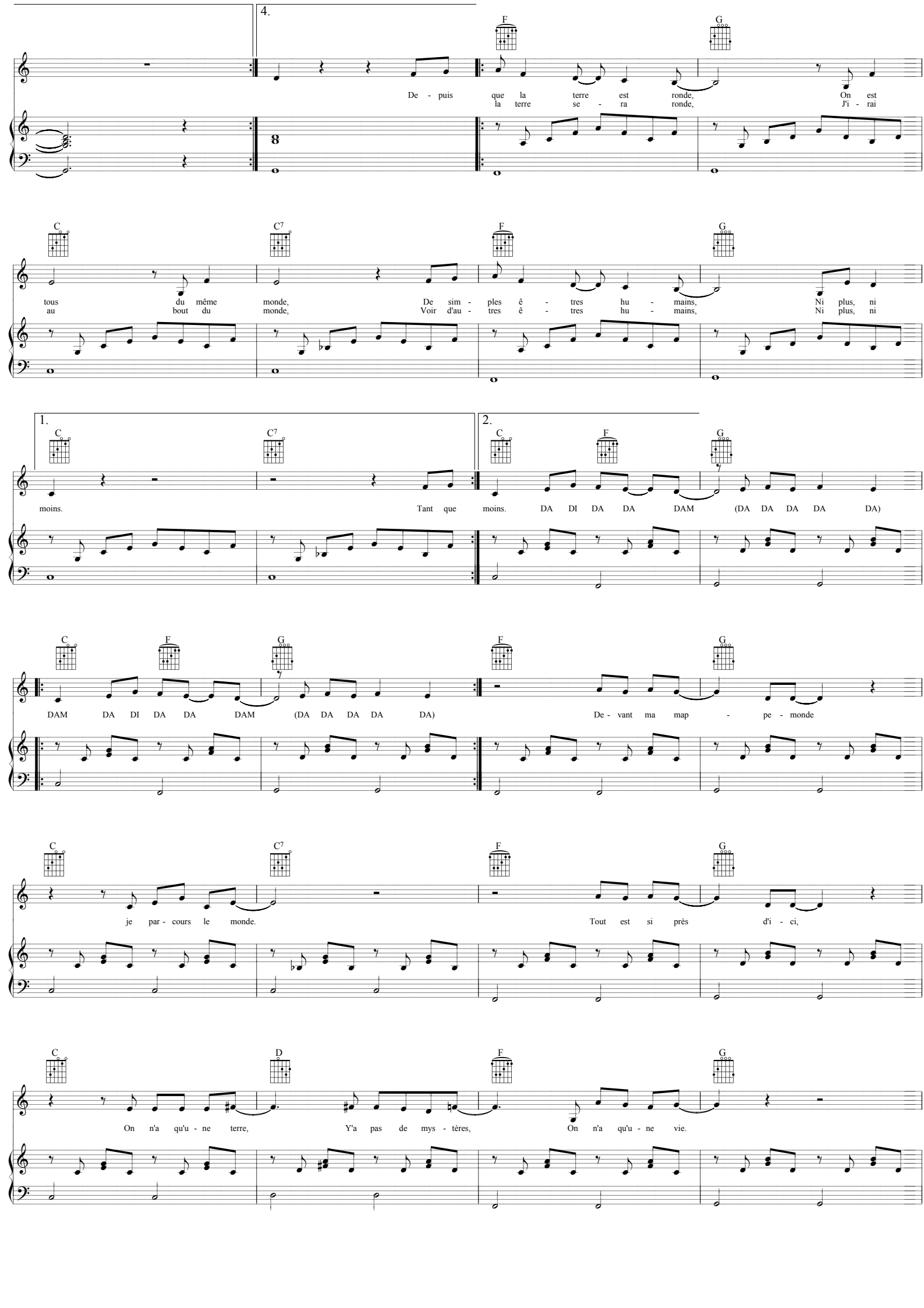
4.
F G
De - puis que la terre est ronde, On est
la terre se - ra ronde, J'i - rai
C C7 F G
tous du même monde, De sim - ples ê - tres hu - mains, Ni plus, ni
au bout du monde, Voir d'au - tres ê - tres hu - mains, Ni plus, ni
1. C C7
moins. Tant que
2. C F G
moins. DA DI DA DA DAM (DA DA DA DA DA)
C F G F G
DAM DA DI DA DA DAM (DA DA DA DA DA) De - vant ma map - pe - monde
C C7 F G
je par - cours le monde. Tout est si près d'i - ci,
C D F G
On n'a qu'u - ne terre, Y'a pas de mys - tères, On n'a qu'u - ne vie.

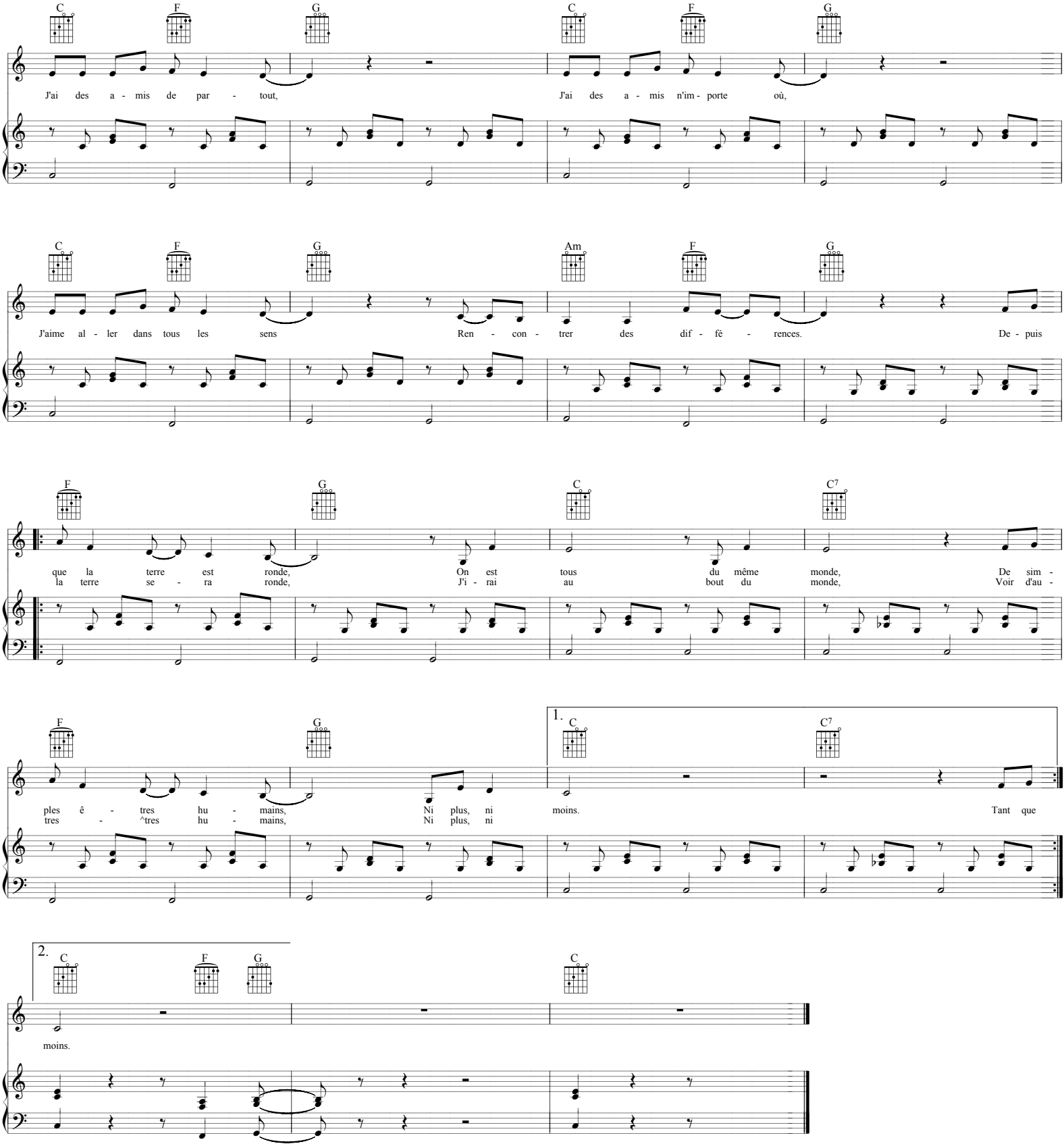
C F G C F G
J'ai des a - mis de par - tout, J'ai des a - mis n'im - porte où,
C F G Am F G
J'aime al - ler dans tous les sens Ren - con - trer des dif - fé - rences. De - puis
F G C C7
que la terre est ronde, On est tous du même monde, De sim -
la terre se - ra ronde, J'i - rai au bout du monde, Voir d'au -
F G 1. C C7
ples ê - tres hu - mains, Ni plus, ni moins. Tant que
tres - ^tres hu - mains, Ni plus, ni
2. C F G C
moins.