LE VENT

Georges Brassens

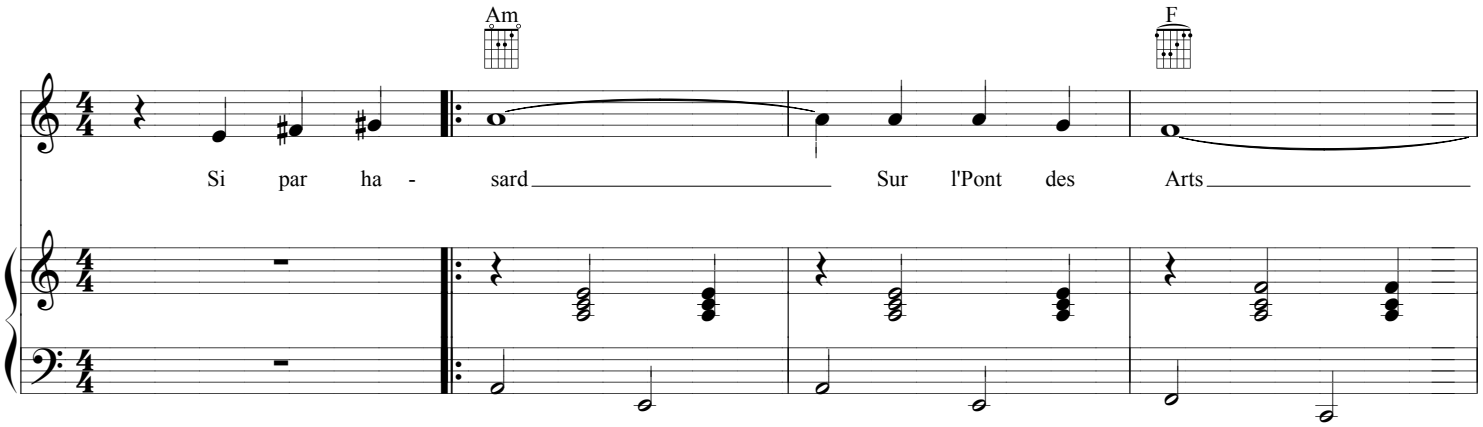

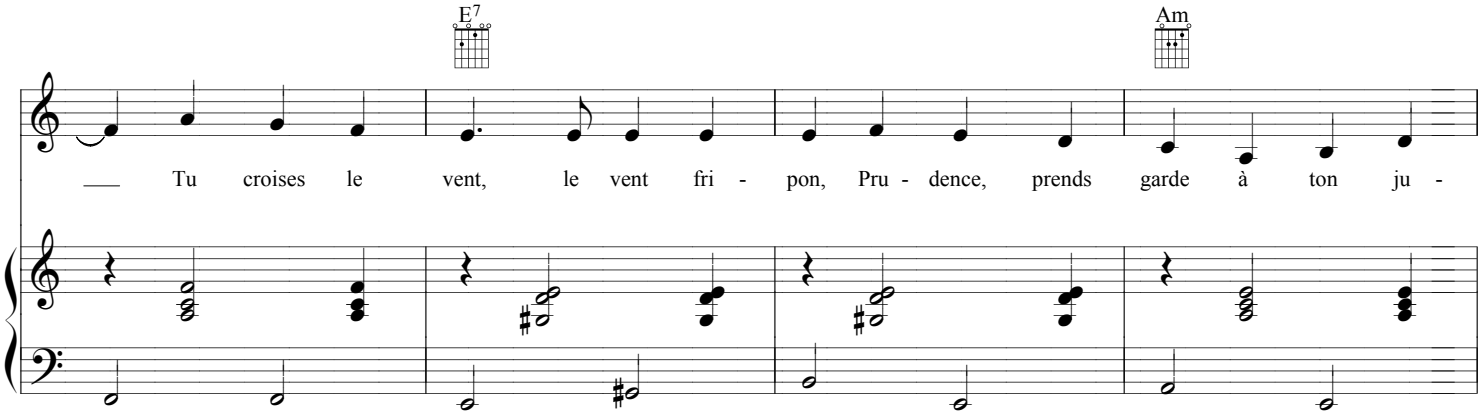

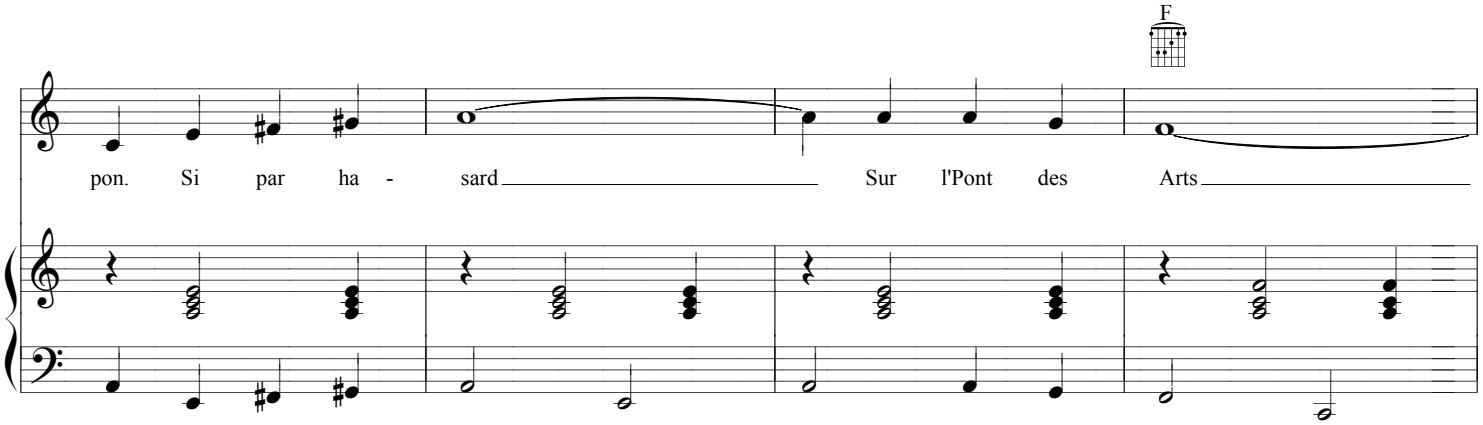

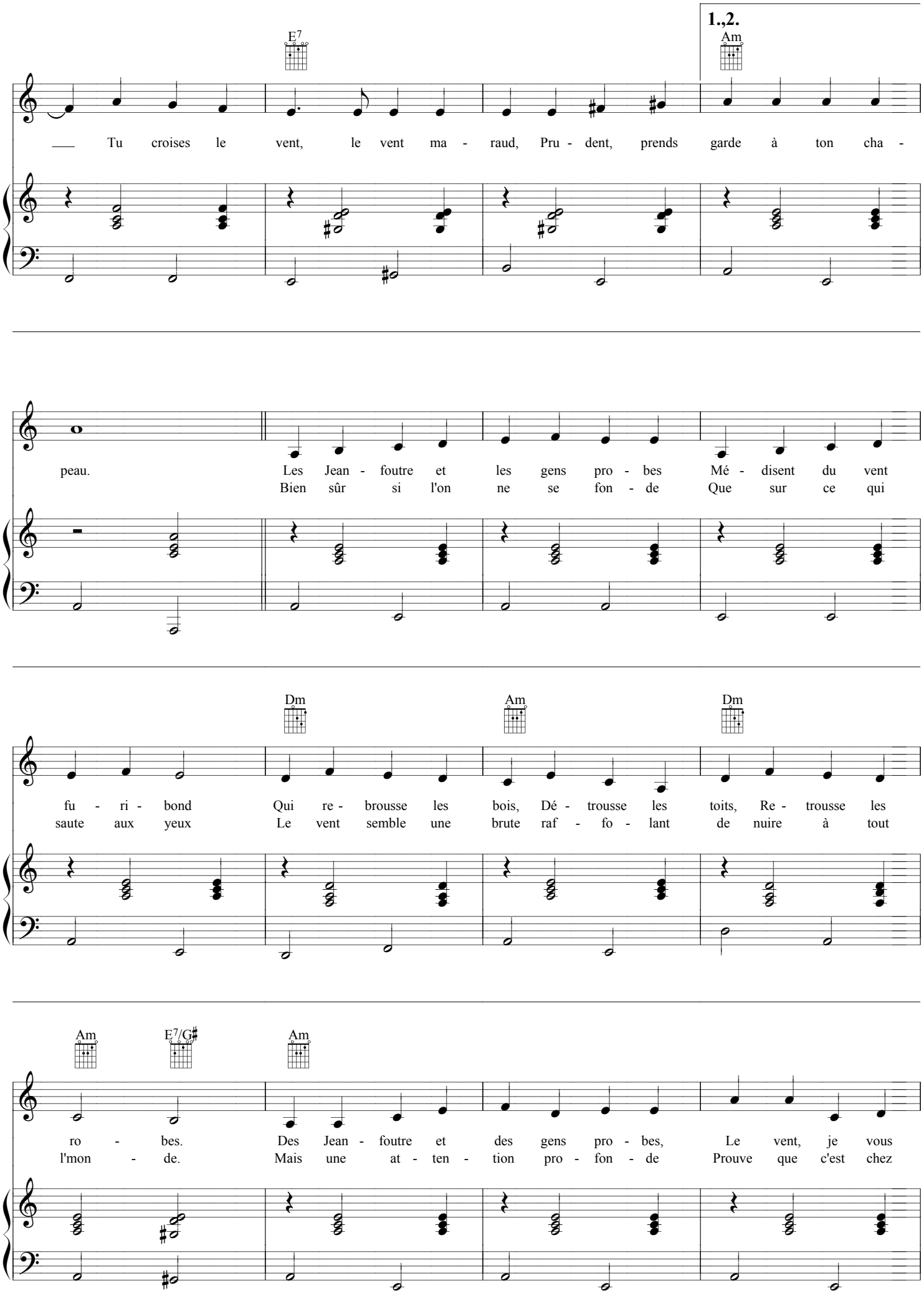
1.,2.
E7
Am
Tu croises le vent, le vent ma - raud, Pru - dent, prends garde à ton cha -
peau.
Les Jean - foutre et les gens pro - bes Mé - disent du vent
Bien sûr si l'on ne se fon - de Que sur ce qui
Dm
Am
Dm
fu - ri - bond Qui re - brousse les bois, Dé - trousse les toits, Re - trousse les
saute aux yeux Le vent semble une brute raf - fo - lant de nuire à tout
Am
E7/G♯
Am
ro - bes. Des Jean - foutre et des gens pro - bes, Le vent, je vous
l'mon - de. Mais une at - ten - tion pro - fon - de Prouve que c'est chez

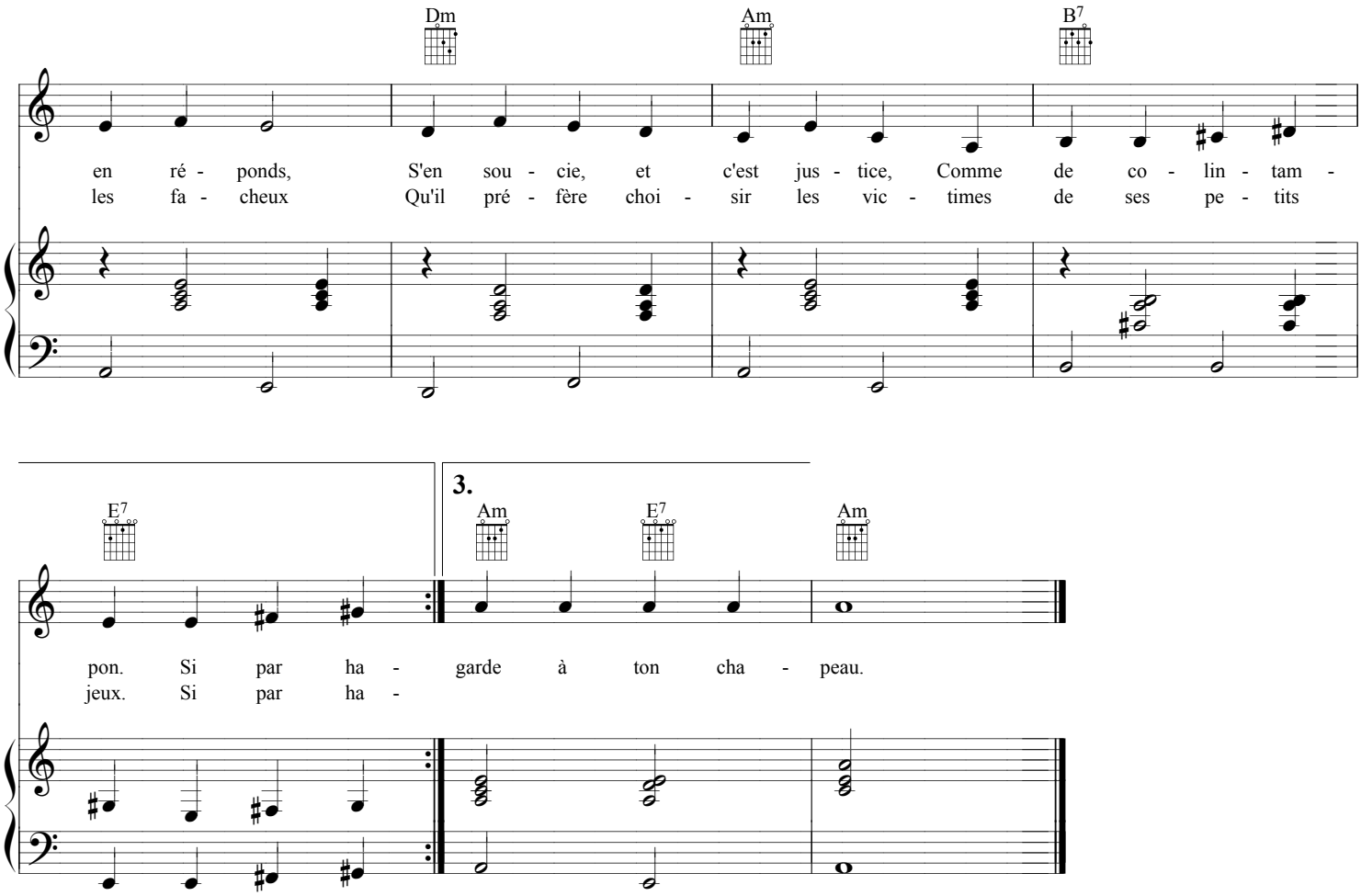
Dm
Am
B7
en ré - ponds, S'en sou - cie, et c'est jus - tice, Comme de co - lin - tam -
les fa - cheux Qu'il pré - fère choi - sir les vic - times de ses pe - tits
E7
3.
Am
E7
Am
pon. Si par ha - garde à ton cha - peau.
jeux. Si par ha -