ELLE A VU LE LOUP

Renaud Séchan

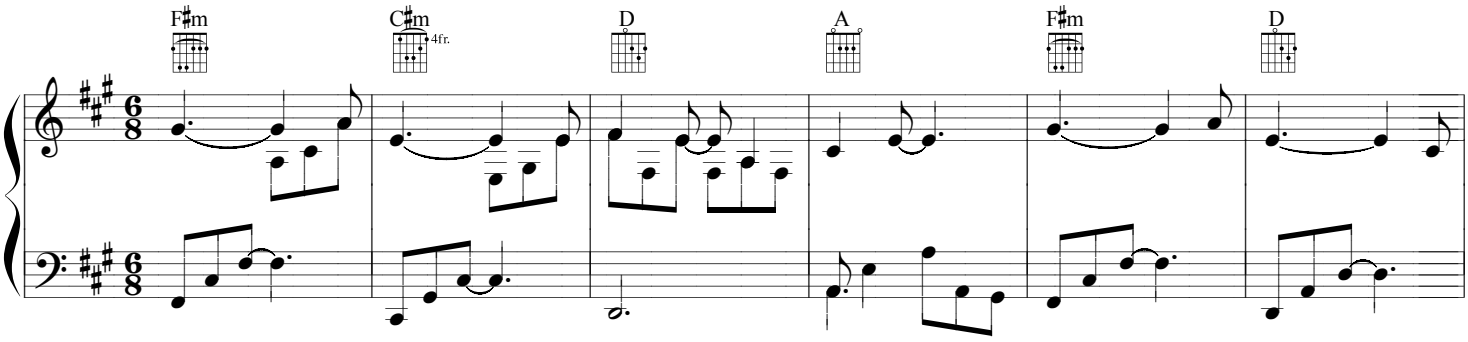

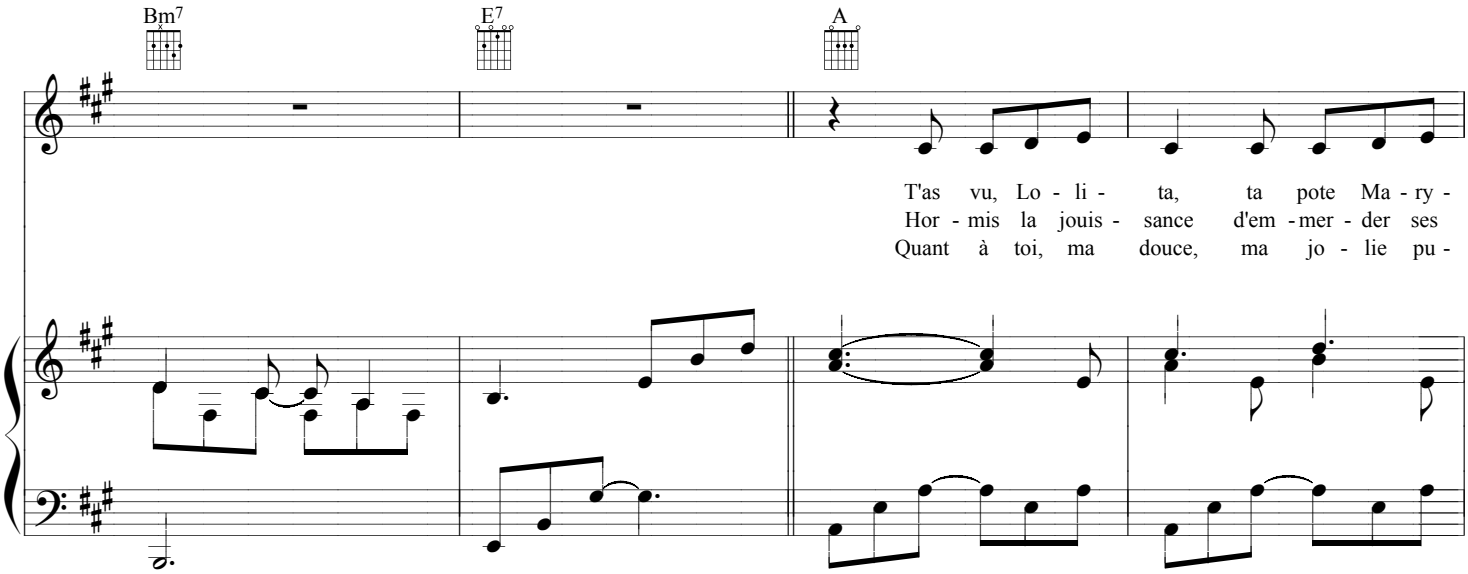

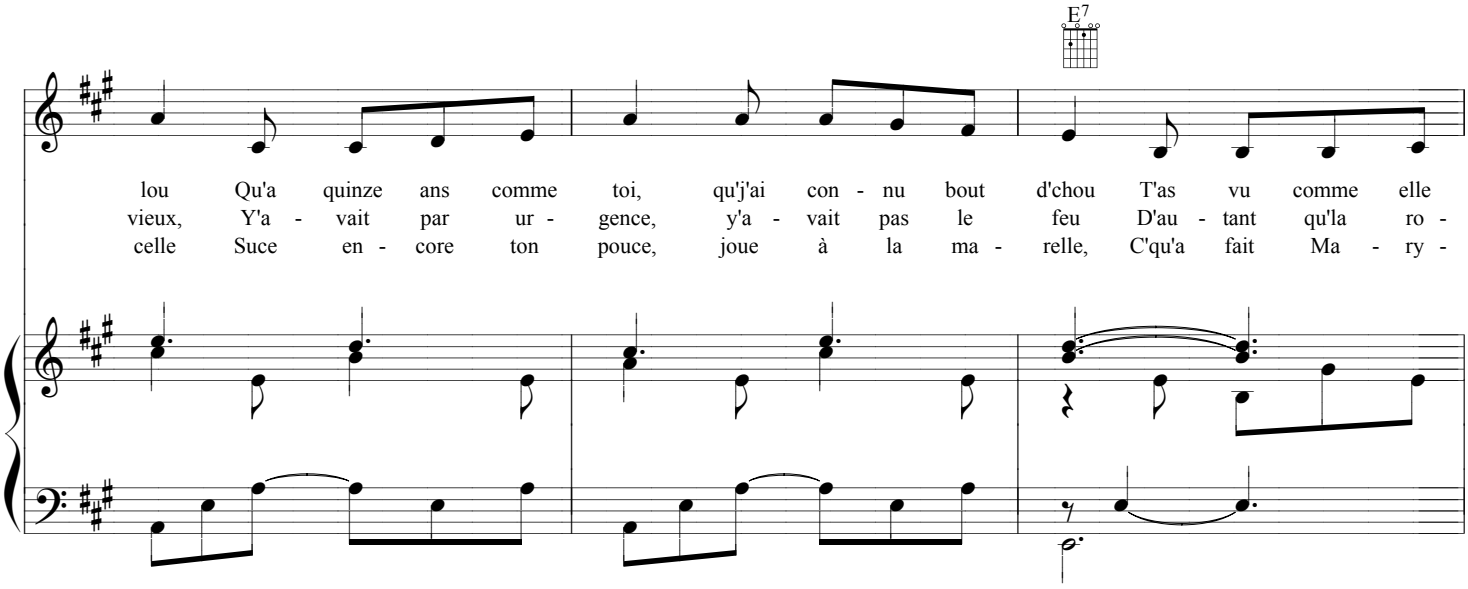

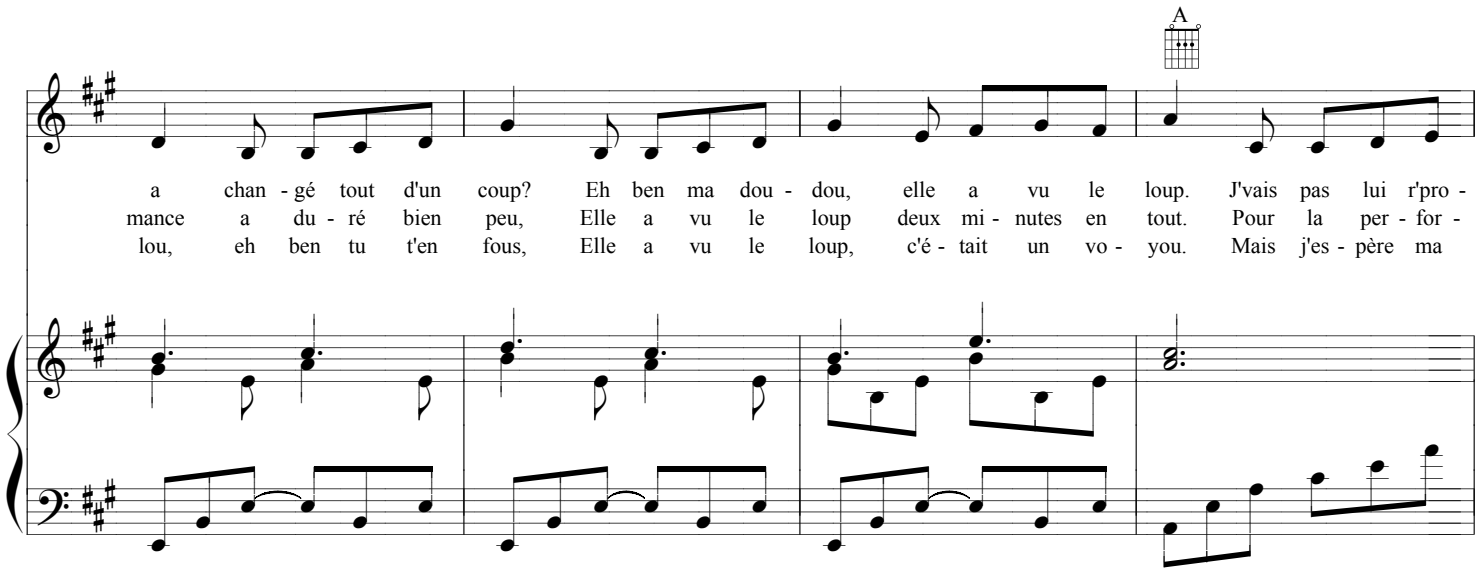
A
a chan - gé tout d'un coup? Eh ben ma dou - dou, elle a vu le loup. J'vais pas lui r'pro -
mance a du - ré bien peu, Elle a vu le loup deux mi - nutes en tout. Pour la per - for -
lou, eh ben tu t'en fous, Elle a vu le loup, c'é - tait un vo - you. Mais j'es - père ma

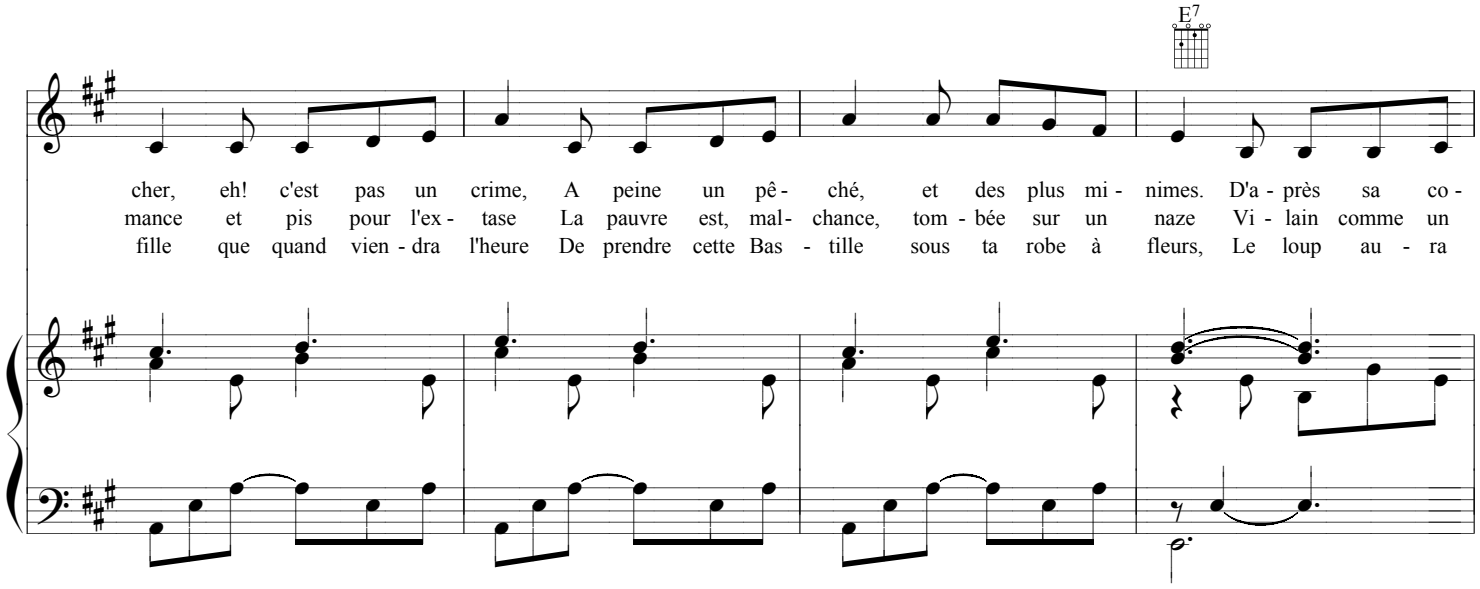
E7
cher, eh! c'est pas un crime, A peine un pê - ché, et des plus mi - nimes. D'a - près sa co -
mance et pis pour l'ex - tase La pauvre est, mal - chance, tom - bée sur un naze Vi - lain comme un
fille que quand vien - dra l'heure De prendre cette Bas - tille sous ta robe à fleurs, Le loup au - ra

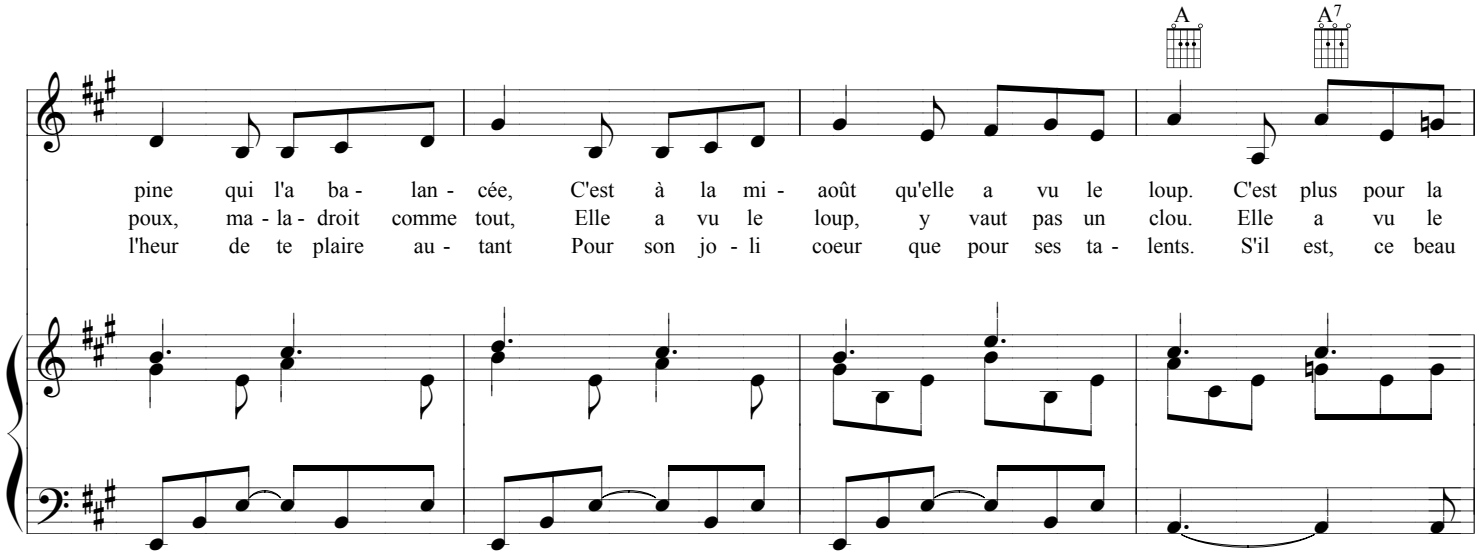
A
A7
pine qui l'a ba - lan - cée, C'est à la mi - août qu'elle a vu le loup. C'est plus pour la
poux, ma - la - droit comme tout, Elle a vu le loup, y vaut pas un clou. Elle a vu le
l'heur de te plaire au - tant Pour son jo - li coeur que pour ses ta - lents. S'il est, ce beau

D A E7 A A7

frime que pour le fris - son Qu'un soir de dé - prime un gen - til couil - lon A eu l'grand bon -
loup, tant mieux ou tant pis, C't'ait pas un bon coup ni un bon par - ti, J'lui jette pas la
jour, doux comme un a - gneau, Donne - lui ton a - mour en pa - quet ca - deau En plus du dia -

1.,2.

D A E D A

heur de ga - gner l'pom - pon De cueil - lir sa fleur a - vant la sai - son.
pierre, j'crée pas une é - meute, Y pa - rait qu'sa mère a vu toute la meute.
mant que tu gardes en - core, Mais com - bien de temps, au creux de ton

3.

A F♯m D E7 A

corps?