DUGENOU

Thomas Fersen

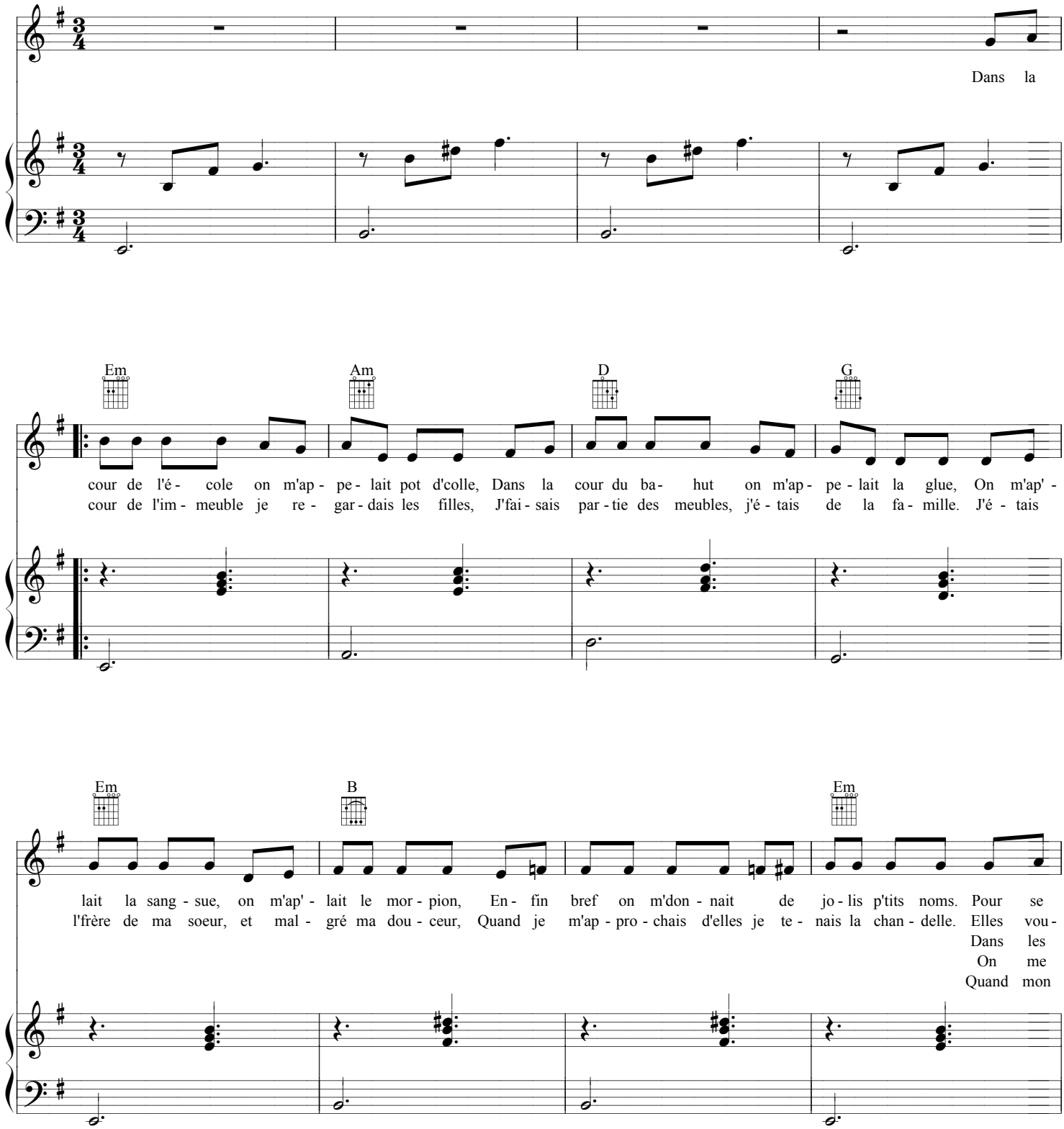

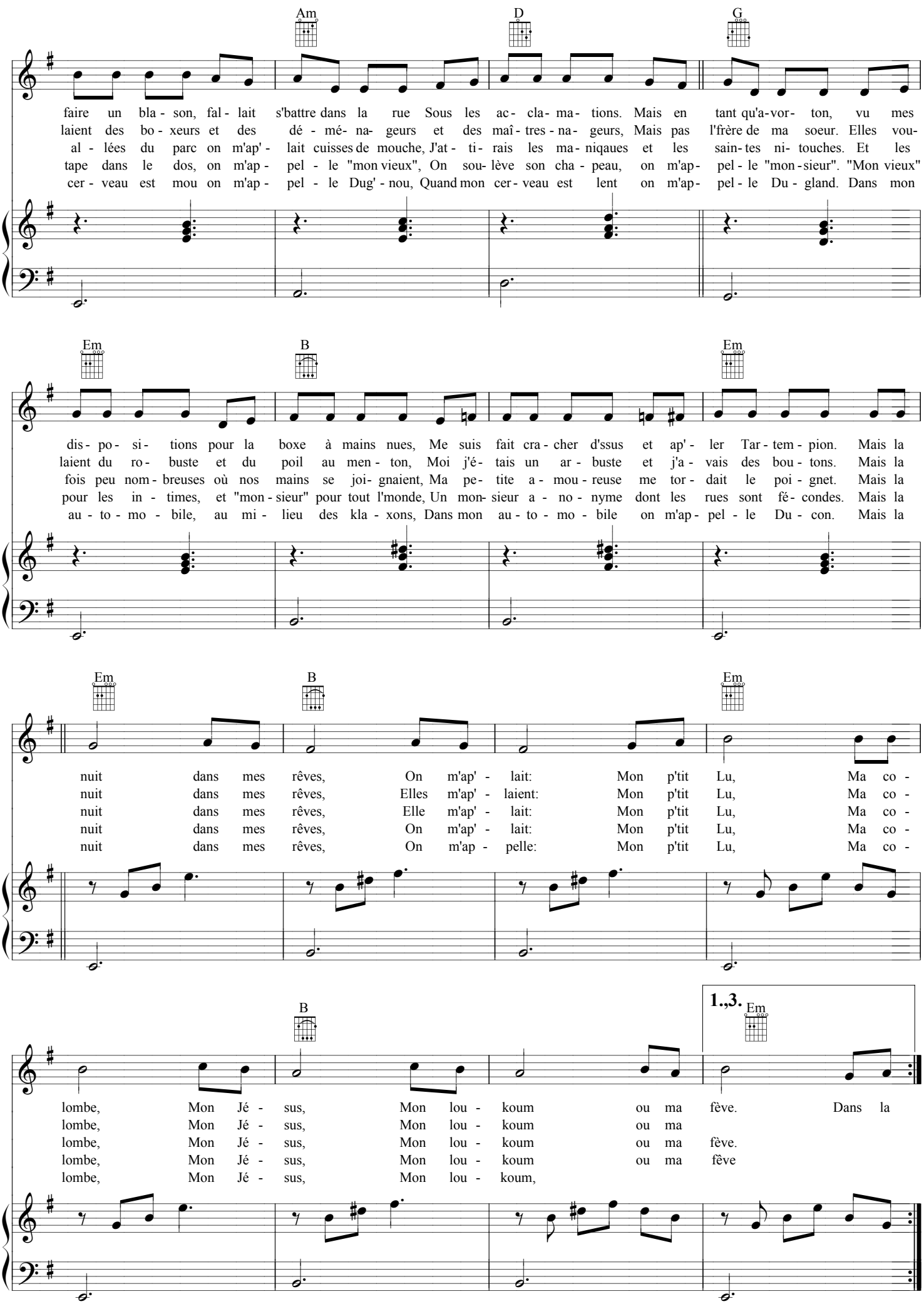
Am D G
faire un bla - son, fal - lait s'battre dans la rue Sous les ac - cla - ma - tions. Mais en tant qu'a-vor- ton, vu mes
laient des bo - xeurs et des dé - mé- na- geurs et des maî - tres - na - geurs, Mais pas l'frère de ma soeur. Elles vou-
al - lées du parc on m'ap' - lait cuisses de mouche, J'at - ti- rais les ma - niqaues et les sain- tes ni- touches. Et les
tape dans le dos, on m'ap - pel - le "mon vieux", On sou- lève son cha - peau, on m'ap- pel - le "mon - sieur". "Mon vieux"
cer - veau est mou on m'ap - pel - le Dug' - nou, Quand mon cer - veau est lent on m'ap- pel - le Du - gland. Dans mon
Em B Em
dis - po - si - tions pour la boxe à mains nues, Me suis fait cra - cher d'ssus et ap' - ler Tar - tem - pion. Mais la
laient du ro - buste et du poil au men - ton, Moi j'é- tais un ar - buste et j'a - vais des bou - tons. Mais la
fois peu nom - breuses où nos mains se joi- gnaient, Ma pe- tite a - mou - reuse me tor - dait le poi - gnet. Mais la
pour les in - times, et "mon - sieur" pour tout l'monde, Un mon- sieur a - no - nyme dont les rues sont fé- condes. Mais la
au - to - mo - bile, au mi - lieu des kla - xons, Dans mon au - to - mo - bile on m'ap - pel - le Du - con. Mais la
Em B Em
nuit dans mes rêves, On m'ap' - lait: Mon p'tit Lu, Ma co -
nuit dans mes rêves, Elles m'ap' - laient: Mon p'tit Lu, Ma co -
nuit dans mes rêves, Elle m'ap' - lait: Mon p'tit Lu, Ma co -
nuit dans mes rêves, On m'ap' - lait: Mon p'tit Lu, Ma co -
nuit dans mes rêves, On m'ap - pelle: Mon p'tit Lu, Ma co -
B 1.,3. Em
lombe, Mon Jé - sus, Mon lou - koum ou ma fève. Dans la
lombe, Mon Jé - sus, Mon lou - koum ou ma
lombe, Mon Jé - sus, Mon lou - koum ou ma fève.
lombe, Mon Jé - sus, Mon lou - koum ou ma fève
lombe, Mon Jé - sus, Mon lou - koum,

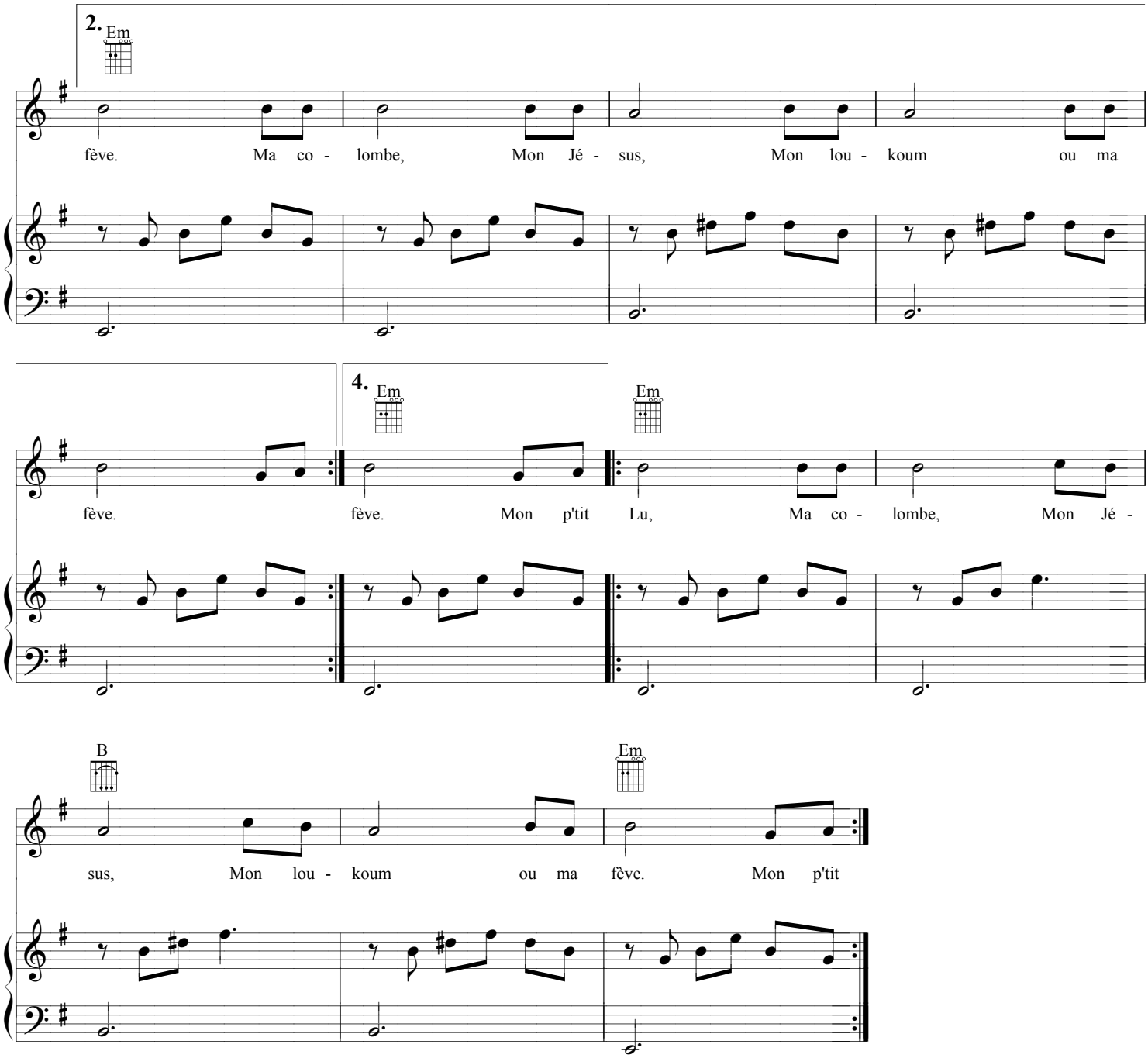
2.
Em
fève. Ma co - lombe, Mon Jé - sus, Mon lou - koum ou ma
fève.
4.
Em
Em
fève. Mon p'tit Lu, Ma co - lombe, Mon Jé -
B
Em
sus, Mon lou - koum ou ma fève. Mon p'tit